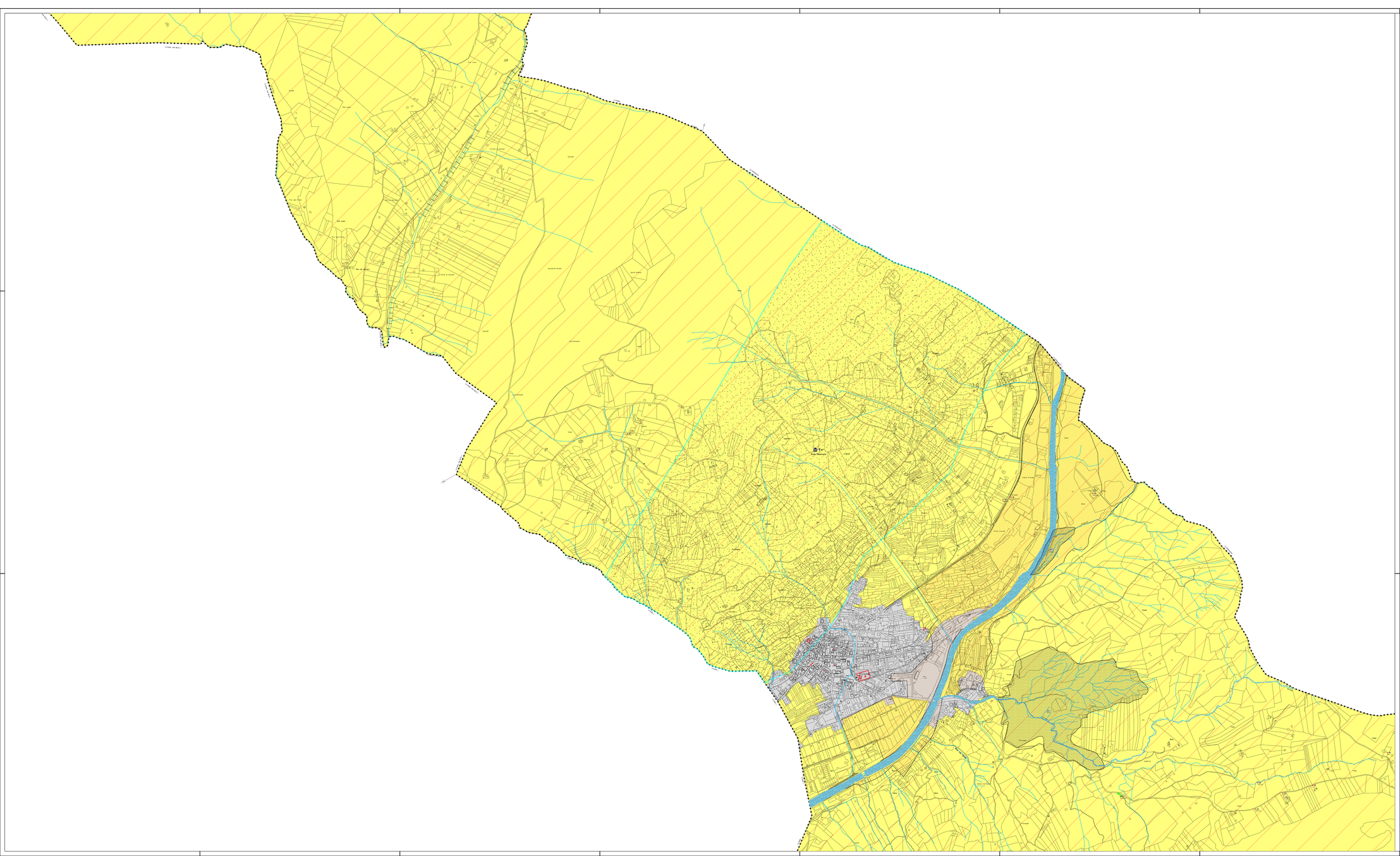

## LEGENDA

### CARTOGRAFIA DI BASE

- Frazionamenti fondiari
- Confine comunale
- Z101 Lago
- Z104 Corsi d'acqua
- Z102 Fiumi e torrenti
- Z105 Canali e fosse
- Z106 Corsi d'acqua interrati

### SISTEMA AMBIENTALE

- ART. 15 bis Z201 — Aree di tutela ambientale
- Aree non soggette a tutela ambientale
- ART. 19 Z307 — Parco naturale di Paneveggio-Pale di S.Martino
- ART. 22 c.4.1 Z329 — Ambiti fluviali di interesse paesaggistico
- ART.11bis, c.5 Z318 — Singolo elemento storico culturale non vincolato
- ART. 21, c.2 Z301 — Vincolo diretto manufatti e siti di rivelanza culturale
- ART. 21, c.2 Z327 — Elemento storico culturale non vincolato
- ART. 21, c.2 Z302 — Vincolo indiretto manufatti e siti di rivelanza culturale
- ART. 21, c.1 Z303 — Siti archeologici
- ART. 17 Z322 — Beni di interesse ambientale e naturalistico
- ART. 19 c.6 Z326 — Bene del patrimonio dolomitico
- ART. 11 bis, c.5 A306 — Manufatti di origine storica lineare
- ART. 18 Z328 — Zone speciali di conservazione IT3120126 Val Noana
- ART. 20 Z317 — Riserve locali - Biotopi

### QUADRO D'UNIONE

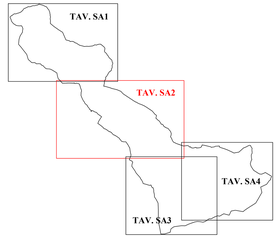


**PROVINCIA AUTONOMA DI TRENTO**

**Comune di Mezzano**

# Piano Regolatore Generale

**Variante 2018**
**L.P. n.15/2015 e ss.mm. - Art.39**

ORDINE DEGLI ARCHITETTI DELLA PROV. DI TRENTO
dott. arch. SERGIO NICCOLINI
INSCRIZIONE ALBO N° 236


Progettista:
arch. Sergio Niccolini

Collaboratore:
dott.ssa Rodica Ungureanu


**Sistema Ambientale**

**TAV. SA2**
scala **1:5000**

**I Adozione**

**II Adozione**

**Valutazione tecnica**
**Servizio urbanistica e tutela del paesaggio**

**C.U.P.**

**Approvazione G.P.**


Studio Tecnico arch. Sergio Niccolini - Salita Giardini, 10 - 38121 - Trento
e.mail: sergioniccolini@gmail.com - cell. 348-8878003



Dicembre 2018